



Ficha

Addon TicketBAI para Sage 50

Cumple con la legalidad de emitir facturas o tickets mediante el sistema de facturación que cumple con los requisitos definidos por la administración Vasca

Sage

¿Qué es TicketBAI?

Es un sistema de control de la facturación y cobro de las empresas y autónomos, que supone la necesidad de cumplir con una serie de obligaciones legales y técnicas por parte de los softwares y los contribuyentes que los utilizan, de forma que se puedan conocer todos los ingresos que se reciben.

Está prevista la aplicación de TicketBAI a partir de abril de 2022 de modo progresivo para empresas, asesorías y despachos profesionales, y autónomos.

Objetivos

El nuevo sistema telemático persigue distintos objetivos, siendo los más importantes:

1. Control de los ingresos en efectivo que reciben diversos negocios.
2. Garantía de que cada contribuyente tributa según sus ingresos reales, persiguiendo un sistema fiscal sea justo.
3. Protección de los consumidores, que recibirán un ticket justificativo de cada compra que realicen.
4. Facilidad a la hora de cumplir con las obligaciones tributarias.

¿A quién afecta?

A las empresas que liquidan sus impuestos en el País Vasco, el calendario de afectación depende de cada Diputación, consulta la información [aquí](#)

[Bizkaia](#)

[Gipuzkoa](#)

[Araba](#)

Las herramientas afectadas, tanto a las que realizan los procesos de facturación como a las que realizan los procesos contables, debido a la existencia de modelos fiscales que afectan a la contabilidad (modelo 140 y 240).

Beneficios del add-on de TicketBAI en Sage 50

Para tu tranquilidad con las ediciones TicketBAI de Sage tendrás tu software certificado por la hacienda foral y te proporcionará las herramientas necesarias para cumplir con esta novedad legal:

- Anticiparse con periodo voluntario con tiempo para cambiar la forma de trabajar.
- Adaptación a la normativa legal.
- Bonificación de hasta un 60% del gasto en el Impuesto de Sociedades o del IRPF.
- Reducción de obligaciones formales a presentar.
- Ahorro de tiempo y dinero.
- Evitar sanciones administrativas.
- Los nuevos modelos 140 y 240 también están disponibles para que te desprecupes y puedas cumplir con la normativa sin esfuerzo.

Funcionalidades

- Certificación de Software ante la Hacienda Foral como solución “TicketBAI Compliance”.
- Herramientas de control de envíos y manipulación de facturas.
- Emisión de facturas y facturas simplificadas (tickets) TicketBAI en diferentes formatos incluyendo los códigos QR y TBAI.

EMPRESA DE PRUEBAS
 PRUEBAS
 CALLE A
 28001 MADRID
 MADRID
 TELÉF.: FAX:
 CIF: 12345678Z

DUPLICADO

CLIENTE: CLIENTE CONTADO

FECHA: 16/11/20
 ALBARÁN: ST 1T

DESCRIPCIÓN	PRECIO	IMPORTE
ARTICULO PRUEBA	1,00	100,00
TOTAL :		100,00

BASE	%	IVA	%	REC.
100,00	21,00	21,00		
TOTAL FRA.		121,00C		

TBAI-12345678Z-161120-c8a/kWLkXH9J-012



EMPRESA DE PRUEBAS
 PRUEBAS
 CALLE A
 28001 MADRID
 MADRID
 TELÉF.: FAX:
 CIF: 12345678Z

CLIENTE PRUEBA
 CLIENTE
 PLAZA B
 BARCELONA
 BARCELONA

FECHA	FACTURA	CLIENTE	N.I.F.	TELÉFONO	PAG.
16/11/20	SP 3	4300002	33333333		1

CÓDIGO	DESCRIPCIÓN	UNID.	PRECIO	OTRO	IMPORTE
01	ARTICULO PRUEBA		1,00	100,00	100,00

TOTAL IMP.	%	IMPORTE	BASE	%	IVA	%	BAC.	TOTAL FRA.
100,00			100,00	21,00	21,00			121,00C

Entrega a rta.: 0,00
 Forma pago: 30 DIAS
 Banco:

Moneda/Euro:
 16/11/20
 121,00

Factura en el Registro Público del Terr. Foral, Nación, Auto. Foral

TBAI-12345678Z-161120-c8a/kWLkXH9J-012



- Gestión de la comunicación y trazabilidad de ficheros de facturas con los servicios de la Diputación Foral.
- Implantación de mecanismos de control de envíos y manipulación de facturas.

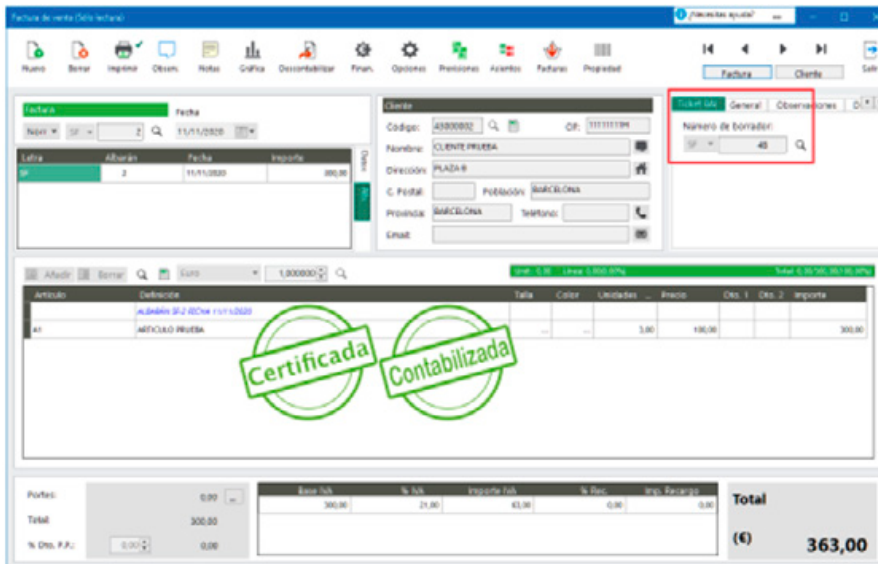

- Adaptación a BATUZ, integrando los nuevos modelos 140 y 240.

Formación incluida

- También dispondrás de formación y acompañamiento continuo sobre TicketBAI y un chat online a tiempo real para realizar las preguntas que te surjan durante el trabajo diario y de este modo tu proceso de adaptación a TicketBAI sea lo más sencillo posible.

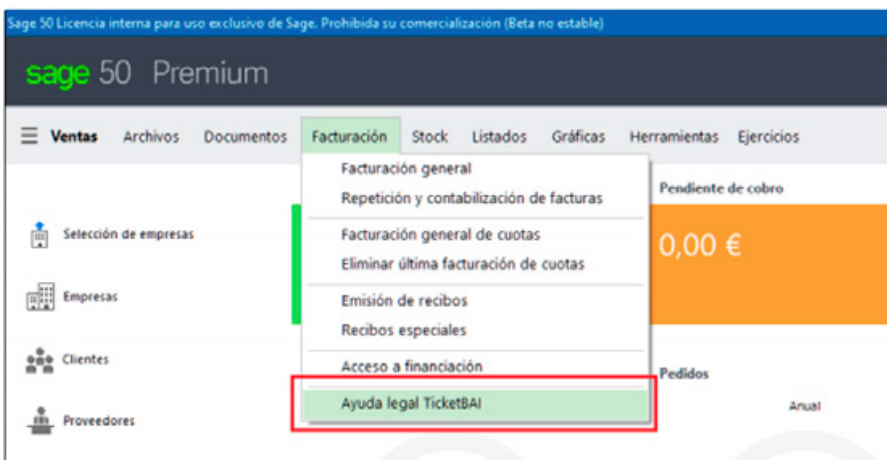

- Formación Teórica-Práctica de TicketBAI.
- Libro blanco y contenidos del TicketBAI.

Servicios adicionales

- Tendrás a tu disposición servicios de adaptación tus facturas a los nuevos formatos, si no tienes tiempo te lo hacemos nosotros.
- Servicios adicionales de contratación (formaciones personalizadas, migración de datos, etc.).

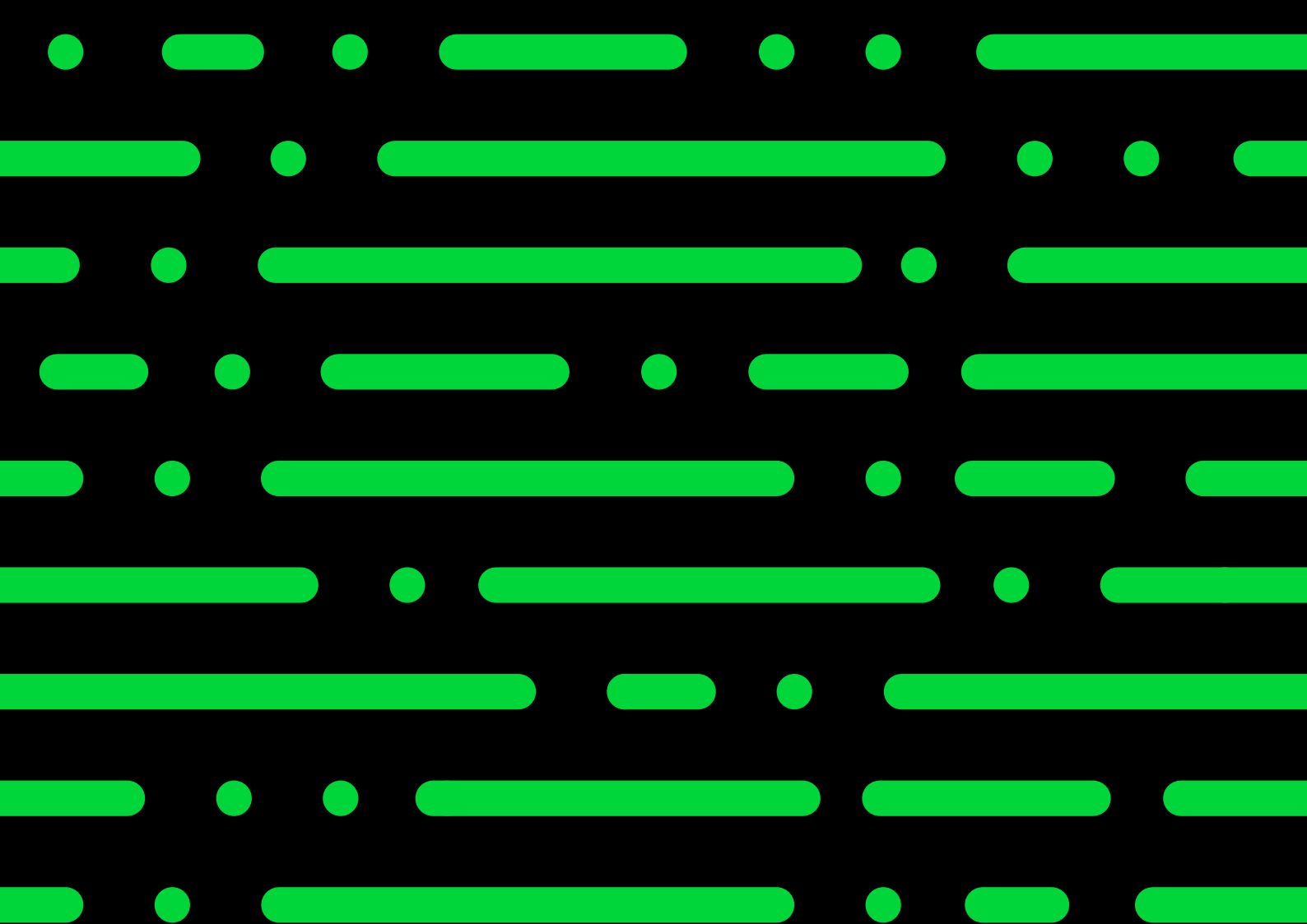

sage.com/es-es/



Sage

©2022 The Sage Group plc or its licensors. Sage, Sage logos, Sage product and service names mentioned herein are the trademarks of The Sage Group plc or its licensors. All other trademarks are the property of their respective owners.